

令和 6 年度  
社会福祉法人 万葉福祉社会  
事業概要



社会福祉法人万葉福祉社会

## 目 次

1	社会福祉法人万葉福社会 理念 基本方針	3
2	総務	4
3	特別養護老人ホーム万葉苑	6
4	万葉苑ショートステイサービス	12
5	万葉苑デイサービスセンター	13
6	万葉苑介護保険総合相談センター	14
7	ケアハウス万葉	15
8	社会福祉法人万葉福社会登録・認定一覧	18

## 1 社会福祉法人万葉福社会 理念 基本方針

### 社会福祉法人万葉福社会 理念

我が法人は、信用を第一として利用者並びに家族等から

喜ばれる良い処遇、良い介（看）護サービスを提供し、

事業の発展を通して地域福祉の向上に寄与する。

### 社会福祉法人万葉福社会 基本方針

平成23年11月25日制定

- 1 個人を尊重した安心・安全なサービスを提供します。
- 2 笑顔と真心をもって接します。
- 3 挨拶と気配りを大切に、コミュニケーションを図ります。
- 4 常に専門知識・技術の向上に努め、質の高いサービスを目指します。
- 5 地域との連携を図り、喜ばれる福祉サービスに努めます。

## 2 総務

- 1 職員の配置状況（令和5年3月末現在。○は兼務、（ ）はパート等、同一事業所の兼務職員については主な職種のみ記入しています。）

### (1) 特養、ショート

職種	配置基準	員数
施設長	1	①
特養部長	-	1
生活相談員	1	2
介護支援専門員	1	1
介護職員	26名以上	34 (3)
看護職員	3	3 (1)
管理栄養士	1	1 (1)
調理員	-	委託
医師	1	(1)
理学療法士	1	(1)
警備員	-	(1)
その他（ランドリー）	-	(5)
合計	35名以上	42① (13)

### (2) 万葉苑デイサービスセンター

職種	配置基準	員数
管理者	1	①
生活相談員	1	2
介護職員	4名以上	4 (1)
看護職員	1	(2)
介助員	-	(1)
合計	7	6① (4)

### (3) 介護保険総合相談センター

職種	配置基準	員数
管理者	1	①
在宅部長	-	①
介護支援専門員	1名以上	4 (1)
合計	2	4②1

### (4) 総務部

職種	配置基準	員数
事務局長	-	1
総務部次長	-	1
事務職員	-	2 (1)
合計	-	4 (1)

### (5) ケアハウス

職種	配置基準	員数
施設長	1	①
ケアハウス部長	-	①
生活相談員	1	(1)
介護職員	2	3
栄養士	1	1
事務補助	-	-
警備員	-	(3)
合計	5	4② (4)

## 2 各事業所の会議・勉強会など開催状況

特養部	開催日	回数
主任・副主任会議	第1火曜日	12
ユニット会議	第2火曜日	11
給食会議	最終週水曜	12
感染症検討委員会	隔月1回	6
レクリエーション委員会	毎月1回	12
事故防止検討委員会	毎月1回	12
身体拘束検討委員会	毎月1回	12
虐待防止委員会	隔月1回	6

インフルエンザに係る感染拡大防止等の為、1月中止

在宅部	開催日	回数
万葉苑デイサービス会議	毎月最終木曜日	12
介護保険総合相談センター定例会議	毎週水曜日	52

ケアハウス部	開催日	回数
ケアハウス調整会議	毎月第3火曜	12
介護事故防止委員会	随時	3
感染症防止委員会	随時	3
職員会議	随時	3

### 3 職員の各種研究会・研修会派遣状況

研 修 名	開催月日	対象者	派遣 人員	延べ 人員
奈良県介護支援専門員協会会員研修(主任CM更新要件対象研修)施設事業所ケアマネのみなさん集まれ	4/22	介護支援専門員	1	1
奈良県社会福祉協議会福祉人材センター 令和6年度福祉職員キャリアパス対応生涯研修 初任者コース	4/30・5/14・ 7/18・7/19	介護職員	1	4
令和6年度奈良県介護支援専門員更新(専門)研修「専門研修課程Ⅰ」(Zoom含む)	5/16～8/6	介護支援専門員	2	22
令和5・6年度奈良県老人福祉施設協議会 介護福祉士ファーストステップ研修(後期)	5/17～9/6	介護職員	1	7
奈良県社会福祉協議会福祉人材センター 令和6年度福祉サビスマナー研修	5/28	介護職員	1	1
奈良県社会福祉協議会福祉人材センター 令和6年度福祉職員キャリアパス対応生涯研修 (チームリーダーコース)	6/11・6/12・ 7/8	介護職員	1	3
令和6年度奈良県老人福祉施設協議会 事務職員研修	6/19	事務職員	1	1
奈良県社会福祉協議会福祉人材センター 令和6年度OJT担当者基礎研修	7/11	介護職員	1	1
(一財)日本高齢者虐待防止学会 2024年度理事会企画プログラム「夏季学会セミナー」「高齢者虐待防止施策最前線～在宅/施設」(オンデマンド)	7/18	介護職員	1	1
介護現場の生産性向上を目指した研修会「働きがいのある介護現場をつくる!」	7/18	総務部長	1	1
(一財)日本高齢者虐待防止学会 2024年度理事会企画プログラム「夏季学会セミナー」「法改正と高齢者虐待防止課題～今、『現場』で何が起きているのか?」(オンデマンド)	8/12	介護職員	1	1
令和6年度奈良市アルコール関連問題研修会	9/27	介護支援専門員	1	1
令和6年度京都府介護支援専門員実務経験者更新研修〔課程Ⅱ〕(Zoom)	10/8～ 10/24	介護支援専門員	1	4
令和6年度奈良県認知症介護実践者研修(2回目)	10/21～ 1/24	介護職員	1	6
第36回奈良県老人福祉施設職員研究会議	10/31	特養部長・介護職員	5	5
奈良県社会福祉協議会福祉人材センター 令和6年度アンカーマネジメント実践研修	11/20	介護職員	1	1
令和6年度 雇用管理責任者講習	11/20・ 12/10	事務局長	1	2
令和6年度奈良市老人福祉施設連絡協議会研修会	12/2	特養部長	1	1
令和6年度デイサービス事業継続・経営改善セミナー(オンデマンド)	12/12	介護職員	1	1
奈良県総合医療センター『高齢者施設における感染対策研修会』(Zoom)	12/24	看護師	1	1
奈良県福祉人材センター 令和6年度福祉人材・採用力UPセミナー	1/15	事務局長	1	1
令和6年度奈良市多職種連携全体研修会	2/1	介護支援専門員	1	1
令和6年度介護支援専門員実務研修実習受入事業所説明会・意見交換会(Zoom)	2/10	介護支援専門員	1	1
全国老施協 入浴介助加算に関する研修(オンデマンド)	3/16	事務職員	1	1
令和6年度奈良市養介護施設従事者等による高齢者虐待防止研修(Zoom)	3/21	ケアハウス部長・介護職員	4	4
全国老施協 令和6年度経営戦略セミナー(第1弾)(オンデマンド)	3/27	事務職員	1	1

※延べ人員は、開催日数×参加・派遣者数とする。

### 3 特別養護老人ホーム万葉苑

介護保険の認定を受けた要介護者に対し、入浴、排泄、食事介護を通して、日常生活の中でその人らしい普通の暮らしをしていただくよう生活援助と機能訓練、健康管理等のお世話をを行います。

#### 1. 入退所状況（令和7年3月末）

区分		令和6年									令和7年			計
		4	5	6	7	8	9	10	11	12	1	2	3	
入所者	男	0	0	2	1	1	2	0	0	2	0	2	1	11
	女	2	1	1	3	3	0	1	2	1	0	0	1	15
退所者	男	0	0	0	0	1	0	1	2	2	1	0	0	7
	女	0	2	2	2	0	0	3	0	0	0	0	5	14
入所者 (月末)	男	10	10	12	13	13	15	14	12	12	11	13	14	149
	女	55	54	53	54	57	57	55	57	58	58	58	54	670
計		65	64	65	67	70	72	69	69	70	69	71	68	819

#### （参考）年度別入所者数の状況

年度	4	5	6	7	8	9	10	11	12	1	2	3	計
令和2年度	2,066	2,094	2,049	2,186	2,145	2,078	2,157	2,071	2,148	2,158	1,911	2,102	25,165
令和3年度	2,079	2,155	2,094	2,139	2,118	2,087	2,193	2,095	2,176	2,141	1,939	2,136	25,352
令和4年度	1,999	2,081	2,031	2,110	1,969	1,961	2,040	1,925	1,916	1,920	1,753	2,001	23,706
令和5年度	1,981	2,046	1,984	2,025	2,040	1,985	2,077	1,957	1,950	1,870	1,788	1,996	23,699
令和6年度	1,914	1,997	1,932	2,026	2,127	2,109	2,183	2,070	2,162	2,152	1,964	2,131	24,767

令和6年度年間延べ入居者数は、24,767名。令和5年度に比べ1,068名の増となり、稼働率は

4.3%増の93.0%でした。入居者の平均年齢は、89.3歳（令和7年3月末現在）で、昨年（89.1歳、令和6年3月末）とほぼ同じ状況ですが90歳に迫ろうとしています。

#### 2. 市町村別入所者数

市町村	男	女	計
奈良市	12	50	62
橿原市	0	1	1
木津川市	0	2	2
王寺町	1	0	1
富山市	1	0	1
長浜市	0	1	1
計	14	54	68

#### 3. 年齢別入所者数（令和7年3月末）

年齢	60～ 64	65～ 69	70～ 74	75～ 79	80～ 84	85～ 89	90～ 94	95～ 99	100～	計
男	0	0	3	0	3	1	4	3	0	14
女	0	0	2	4	5	10	17	12	4	54
計	0	0	5	4	8	11	21	15	4	68

#### 4. 外出・外泊状況

区分		令和6年									令和7年			計
		4	5	6	7	8	9	10	11	12	1	2	3	
外出	男	0	0	0	0	1	1	1	0	0	2	1	2	8
	女	3	2	1	2	5	1	4	0	1	4	0	0	23
外泊	男	0	0	0	0	0	0	0	0	0	0	0	0	0
	女	0	0	0	0	0	0	0	0	0	0	0	0	0

#### 5. 家族等との面会状況

区分	年10回 以下	年11回～ 20回	年21回～ 30回	年31回～ 50回	年50回 以上	計
面会状況	67	11	4	3	4	89

※退所者21人含む うち面会0は15人（去年16人-1人）

※面会場所を限定して個別面会等実施（寝たきり・看取り対象者は居室）

## 6. 入所・退所経路

区分	入居				退去			
	自宅	他施設	病院等	計	死亡	他施設	病院等	計
男	3	4	4	11	4	0	1	5
女	8	5	2	15	12	1	3	16
計	11	9	6	26	16	1	4	21

## 7. 男女別要介護度（令和7年3月末）

区分	要介護1	要介護2	要介護3	要介護4	要介護5
男	0	0	2	8	4
女	0	0	12	27	15
計	0	0	14	35	19

## 8. 死亡者死因

死因	男	女	計
老衰	1	7	8
心不全	1	3	4
肺炎	0	1	1
呼吸不全	1	1	2
腎不全	1	0	1
その他	0	0	0
計	4	12	16

## 9. 平均介護度

年度	要介護度	全国平均
R2年度	3.61	3.99(3.89)
R3年度	3.73	3.98(3.88)
R4年度	3.83	3.98(3.90)
R5年度	3.98	3.98(3.90)
R6年度	4.07	—

※全国平均は、介護老人福祉施設等収支状況調査報告書：全老協より、()は全国ユニット型

## 10. 入退院状況

区分	入院			退院			月末入院者数	入院理由
	男	女	計	男	女	計		
R6. 4月	0	0	0	0	1	1	0	
5月	0	2	2	0	0	0	2	慢性偽性腸閉塞・認知症
6月	0	9	9	0	6	6	5	心臓弁膜症・ペク造設・誤嚥性肺炎・急性循環器不全
7月	0	1	1	0	4	4	2	アルツハイマー型認知症によるてんかん発作
8月	3	2	5	0	1	1	6	食欲不振・下血・多動不眠・肺炎
9月	0	2	2	0	2	2	6	誤嚥性気管支炎・高血圧(嘔吐)
10月	3	1	4	3	3	6	4	誤嚥性肺炎・肺炎・胃ヘルニア
11月	0	2	2	2	2	4	1	脱水と拒食
12月	0	1	1	1	0	1	1	低酸素症
R7. 1月	0	1	1	0	2	2	0	インフルエンザA(肺炎)
2月	0	2	2	0	1	1	1	ペク交換・胸水
3月	1	2	3	0	2	2	2	食道穿孔・低酸素症
計	7	25	32	6	24	30		

※月末入退院者数は病院にて死亡の場合がある為計は合わない  
うち病院にて死亡 4人

## 13. 医療機関への受診状況（延人数）

区分	沢井病院	奈良市立病院	吉田病院	おかたに病院	豊田耳鼻咽喉科	東九条病院	高井病院	高の原病院	西の京病院	沢井→高井	飯田皮膚科	生駒市民病院	小南病院	その他	合計
男	7	0	1	24	0	0	0	1	0	0	0	0	0	2	35
女	52	29	3	0	1	1	6	0	2	1	2	1	1	3	102
計	59	29	4	24	1	1	6	1	2	1	2	1	1	5	137

※その他 寺崎クリニック等個人病院

## 14. 歯科受診状況（延人数・往診含む）

区分	男	女	計	10月	6	28	34
R6. 4月	5	31	36	11月	2	19	21
5月	4	31	35	12月	3	32	35
6月	6	24	30	R7. 1月	4	40	44
7月	8	33	41	2月	8	36	44
8月	4	29	33	3月	9	31	40
9月	3	28	31	計	62	362	424

### 15. リハビリテーション活動状況

区分	歩行	立位保持	起居・起立	移乗	座位保持	筋力保持	関節可動域	合計
	女	女	女	女	女	女	女	
R6. 4月	3	3	3	1	0	5	5	20
5月	3	3	4	0	1	1	5	17
6月	3	4	4	0	1	3	5	20
7月	3	3	3	0	0	5	5	19
8月	3	3	3	0	0	4	3	16
9月	2	0	1	0	2	1	2	8
10月	3	2	2	1	0	6	4	18
11月	2	3	1	1	2	4	4	17
12月	4	0	0	1	0	3	6	14
R7. 1月	5	3	0	1	0	5	5	19
2月	4	1	1	1	1	4	6	18
3月	2	0	0	1	0	6	5	14
計	37	25	22	7	7	47	55	200

### 16. 疾病状況

病名	男	女	計
筋・骨格系	5	37	42
脳卒中後遺症	7	16	23
高血圧症	8	22	30
低血圧症	0	1	1
老人及び血管性認知症	6	17	23
心疾患	4	19	23
アルツハイマー病	2	7	9
消化器系	2	9	11
糖尿病	6	7	13
腎機能・泌尿器生殖病	6	18	24
白内障	1	7	8
呼吸器系	3	11	14
胆石	0	3	3
甲状腺機能障害	0	3	3
大腸癌	1	3	4
精神性疾患	1	3	4
前立腺癌	1	0	1
胃癌	1	0	1
蜂窩織炎	0	4	4
乳癌	0	5	5
水頭症	1	0	1
パーキンソン病	0	2	2
鉄欠乏性貧血	0	8	8
リュウマチ	0	3	3
ペースメーカー植込	0	3	3
肝障害	0	5	5
緑内障	0	1	1
胃瘻造設	0	1	1
皮膚科疾患	0	1	1
高脂血症	3	6	9
全盲	0	1	1
聴覚障害	0	2	2
大動脈瘤	0	1	1
計	58	226	284

### 17. ボランティア活動受入れ状況

内容	延べ人数
理・美容	20
琉球舞踊	12
クリスマス会	1
計	33

### 18. 社会福祉専門学校等介護実習生及びヘルパー講座等による施設実習の受入

学校名等	期間	日数	段階	受講人数
受入なし				



## 19. 給食食糧構成

	1人1日平均平均 給与量 (g) A	規準食糧構成 (g) B	充足率 (%) $A/B \times 100$
穀 類	163	227	72
芋 類	46	48	96
砂 糖 類	12	8	150
油 脂 類	9	5	180
種 実 類	0.6	1	60
豆 類	59	68	87
魚 介 類	58	73	79
肉 類	74	53	140
卵 類	27	20	135
乳 類	245	140	175
緑黄色野菜	144	123	117
その他の野菜	176	156	113
果 実 類	76	71	107
海 藻 類	4	3	133

## 20. 給与栄養量

	エネルギー (kcal)	タンパク質 (g)	うち動物性 タンパク質 (g)	脂質 (g)	鉄 (mg)	カルシウム (mg)	ビタミンA ( $\mu$ g)	ビタミンB 1 (mg)	ビタミンB 2 (mg)	ビタミンC (mg)
1人1日 平均 給与量 A	1,621	60	33	48	7	555	678	0.8	1	97
給与 目標量 B	1,470	64	31	33	6	556	562	0.8	0.9	100
充足率 (%) $A/B \times 100$	110	94	106	145	117	100	121	100	111	97

## イ. 献立方針

個人別の量・形態・嗜好に合わせた食事の提供と旬の食材を取り入れた家庭的な献立内容を心がけています

## ロ. 栄養必要量の算出根拠

個別必要栄養量の荷重平均必要栄養量と食事摂取基準、食品構成をもとに算出

## 21. 年間行事

月	日	事	場 所
4	1	特別食（赤飯・鮭の西京焼き・ひじき煮・おかか和え・清汁・パイ）	万葉苑
	15	特別食（焼うどん・焼売・おかか和え・味噌汁・マンゴーヨーグルト）	万葉苑
5	1	特別食（赤飯・鮭の西京焼き・ひじき煮・おかか和え・清汁・パイ）	万葉苑
	4～6	菖蒲湯	万葉苑
	5	端午の節句（三色井・信田巻き・味噌汁・子どもの日ゼリー）	万葉苑
	10	創立記念日（散らし寿司・南瓜の煮付け・胡瓜の梅和え・赤だし・フルーツヨーグルト）	万葉苑
	11	創立記念イベント（花城文子琉球舞踊研究所 演舞）	多目的ホール
	15	特別食（山菜ご飯・ほっけのみりん焼き・玉子豆腐・清汁・パイ）	万葉苑
	27	家族会草刈りボランティア	万葉苑
6	1	特別食（天ぷら素麺・ひじき煮・小松菜お浸し・ヨーグルトパバロア）	万葉苑
	15	特別食（山菜ご飯・カレイのおろし煮・鶏ごぼう・青梗菜中華和え・清汁・小豆ミルクデザート）	万葉苑
	21	創作レクリエーション（七夕飾り制作）	多目的ホール
7	1	特別食（冷やしそうめん・鶏の梅しそ天ぷら・法蓮草の白和え・メロンデザート）	万葉苑
	7	七夕食（散らし寿司・冬瓜と星型新庄煮・素麺の清汁・マンゴー）	万葉苑
	15	特別食（ぶっかけ冷やしうどん・がんもの煮付け・スイカ）	万葉苑
	24	ボーリング大会	多目的ホール
8	1	特別食（天ぷら素麺・ひじき煮・小松菜のお浸し・ヨーグルトパバロア）	万葉苑
	7	リラクゼーションレクリエーション	すずらん入浴場
	15	特別食（枝豆ご飯・豆腐ステーキ・南瓜煮付け・清汁・ピーチデザート）	万葉苑
	8月中	創作レクリエーション（運動会装飾品制作）	各ユニット
9	1	特別食（赤飯・鯖の生姜煮・胡麻和え・味噌汁・メロンデザート）	万葉苑
	15	特別食（散らし寿司・がんも煮・ピーナッツ和え・味噌汁・バナナフルーチェ）	万葉苑
	18	敬老の日食（赤飯・天ぷら・ひじき煮・錦糸和え・赤だし・マンゴーデザート）	万葉苑
	25	運動会	多目的ホール
10	1	秋の追善供養	木もれ陽食堂
	1	特別食（赤飯・カレイの照り焼き・根菜煮・胡麻和え・味噌汁・梨のコンポート）	万葉苑
	6	家族会窓ふきボランティア	万葉苑
	15	特別食（どんどこけ飯・焼鯖の煮付け・カニ団子煮・呉和え・味噌汁・コンポート）	万葉苑
11	26	秋の芸術鑑賞会（花城文子琉球舞踊研究所 演舞）	若菜前駐車場
	1	特別食（赤飯・鯖の幽庵焼き・南瓜煮付け・胡麻和え・味噌汁・梨の赤ワインコンポート）	万葉苑
	13	秋の音楽会（楽器演奏・カラオケ）	多目的ホール
	15	特別食（散らし寿司・里芋の煮物・和え物・赤だし・リンゴコンポート）	万葉苑
12	1	特別食（赤飯・豚肉の塩だれ炒め・冬瓜のくず煮・和え物・味噌汁・抹茶パバロア）	万葉苑
	4	入居者胸部レントゲン	多目的ホール
	15	特別食（赤飯・鶏肉の葱塩焼き・南瓜煮付け・和え物・清汁・レアチーズケーキ）	万葉苑
	18	餅つき	多目的ホール
	25	クリスマス会（サンタクロースボランティア訪問）	各ユニット巡回
	31	クリスマス食（オムハヤシ・スパゲティサラダ・コンソメスープ・ブドウゼリー）	万葉苑
1	31	大晦日（年越しそば）	万葉苑
	1	特別食（赤飯・鯖の西京焼き・筑前煮・ポン酢和え・清汁・黒豆煮）	万葉苑
	7	七草粥	万葉苑
	11	鏡開き（ぜんざい）	万葉苑
	15	とんど	万葉苑中庭
	15	特別食（赤飯・鮭の照り焼き・高野豆腐の煮物・柚子和え・赤だし・バナナ）	万葉苑
	1月中旬	初詣	多目的ホール
2	1月初旬	書初め	各ユニット
	1	特別食（赤飯・鯖の照り焼き・さつま芋甘煮・キャベツの昆布和え・味噌汁・レアチーズケーキ）	万葉苑
	3	節分（散らし寿司・昆布豆・菜の花の卵の花和え・赤だし・パイ）	万葉苑
	5	豆まき	各ユニット巡回
	9	家族会新年会	ホテルリガーレ春日野
	15	特別食（にゅうめん・かき揚げと鶏天・ポン酢和え・マンゴーヨーグルト）	万葉苑
3	1	特別食（赤飯・鯖の味噌煮・かぶの煮物・昆布和え・清汁・パイ）	万葉苑
	3	ひなまつり（桜散らし寿司・新庄とさつま芋煮・オクラの和え物・糍甘酒汁・イチゴフルーチェ）	万葉苑
	11・13・14	ドライブレクリエーション	奈良公園周辺
	15	特別食（三色井・かぶと揚げの煮物・菜の花のお浸し・清汁・バナナフルーチェ）	万葉苑
	21	春の追善供養	木もれ陽食堂

## 22. 施設の大規模改修など

実施時期	改修・更新・整備等
R1. 12. 16	特養旧館棟改修工事完了
R3. 3. 2	Wi-Fi設置工事施工
R3. 10. 23	若菜ユニットキッチン（シンク）改修
R6. 5. 31	特養受水槽補修工事

#### 4 万葉苑ショートステイサービス（介護予防・短期入所生活介護）

居宅で生活されている要支援・要介護の高齢者が短期間施設をご利用して頂くことによって、食事、排泄、入浴等の介護サービスとその他日常生活上のお世話及び機能訓練を行うことで、ご利用者の心身機能の維持向上並びにご家族の身体的、精神的負担の軽減を図れるよう援助します。

区分	4月	5月	6月	7月	8月	9月	10月	11月	12月	1月	2月	3月	月平均
ご利用者実数	22	32	29	26	27	25	31	28	24	21	23	22	25.83
延べ利用者数	298	372	390	366	360	309	275	266	248	287	315	319	317.08
1日平均	9.9	12.0	13.0	11.8	11.6	10.3	8.9	8.9	8.0	9.3	11.3	10.3	10.43

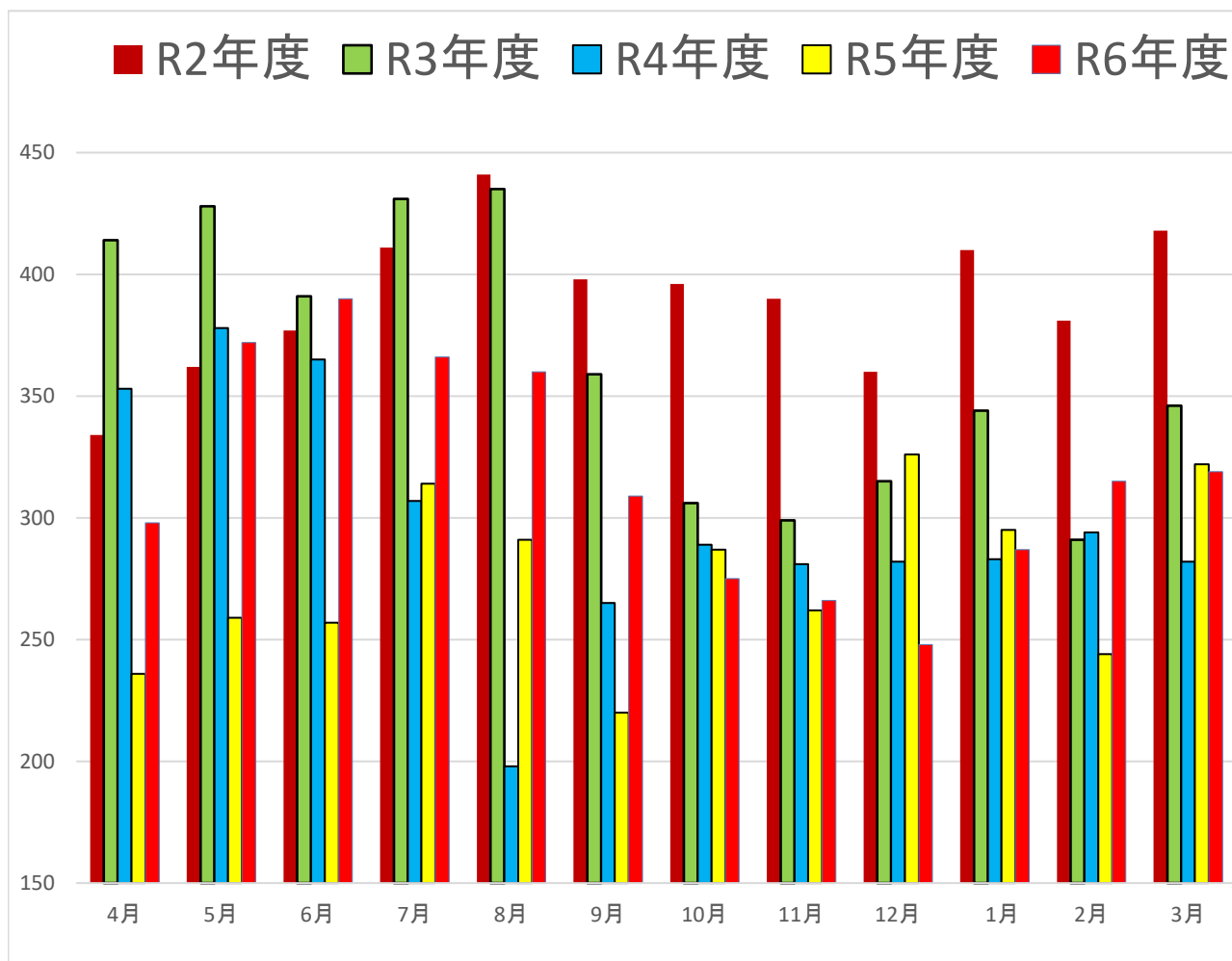

区分	4月	5月	6月	7月	8月	9月	10月	11月	12月	1月	2月	3月	計
R2年度	334	362	377	411	441	398	396	390	360	410	381	418	4,678
R3年度	414	428	391	431	435	359	306	299	315	344	291	346	4,359
R4年度	353	378	365	307	198	265	289	281	282	283	294	282	3,577
R5年度	236	259	257	314	291	220	287	262	326	295	244	322	3,313
R6年度	298	372	390	366	360	309	275	266	248	287	315	319	3,805

#### 利用者の要介護度状況（R7年3月末）

介護区分	要支援1	要支援2	要介護1	要介護2	要介護3	要介護4	要介護5	計
実人数	0	0	1	5	9	5	2	22
R4年度介護度(%)	0.00%	0.00%	9.09%	31.82%	13.64%	18.18%	27.27%	100%
R5年度介護度(%)	0.00%	0.00%	3.85%	23.08%	50.00%	11.54%	11.54%	100%
R6年度介護度(%)	0.00%	0.00%	4.55%	22.73%	40.91%	22.73%	9.09%	100%
平均要介護度	3.09							

## 5 万葉苑デイサービスセンター（介護予防・通所介護：併設型）

居宅で生活される要支援・要介護の高齢者がデイサービスセンターへ通所し、入浴や食事の提供、生活等に関する相談・助言、健康状態の確認、その他の日常生活に必要なお世話、機能訓練を行うことにより、ご利用者の社会的孤立感の解消及び心身機能の維持向上並びにご家族の身体的、精神的負担の軽減を図れるよう援助します。

区分	4月	5月	6月	7月	8月	9月	10月	11月	12月	1月	2月	3月	月平均
ご利用者実数	56	56	60	61	61	58	58	57	55	56	55	53	57.2
延べ利用者数	543	592	615	639	601	623	604	613	551	520	522	526	579.1
1日平均	20.9	21.9	24.6	23.7	22.3	24.9	22.4	23.6	22.0	21.7	20.9	20.2	22.4

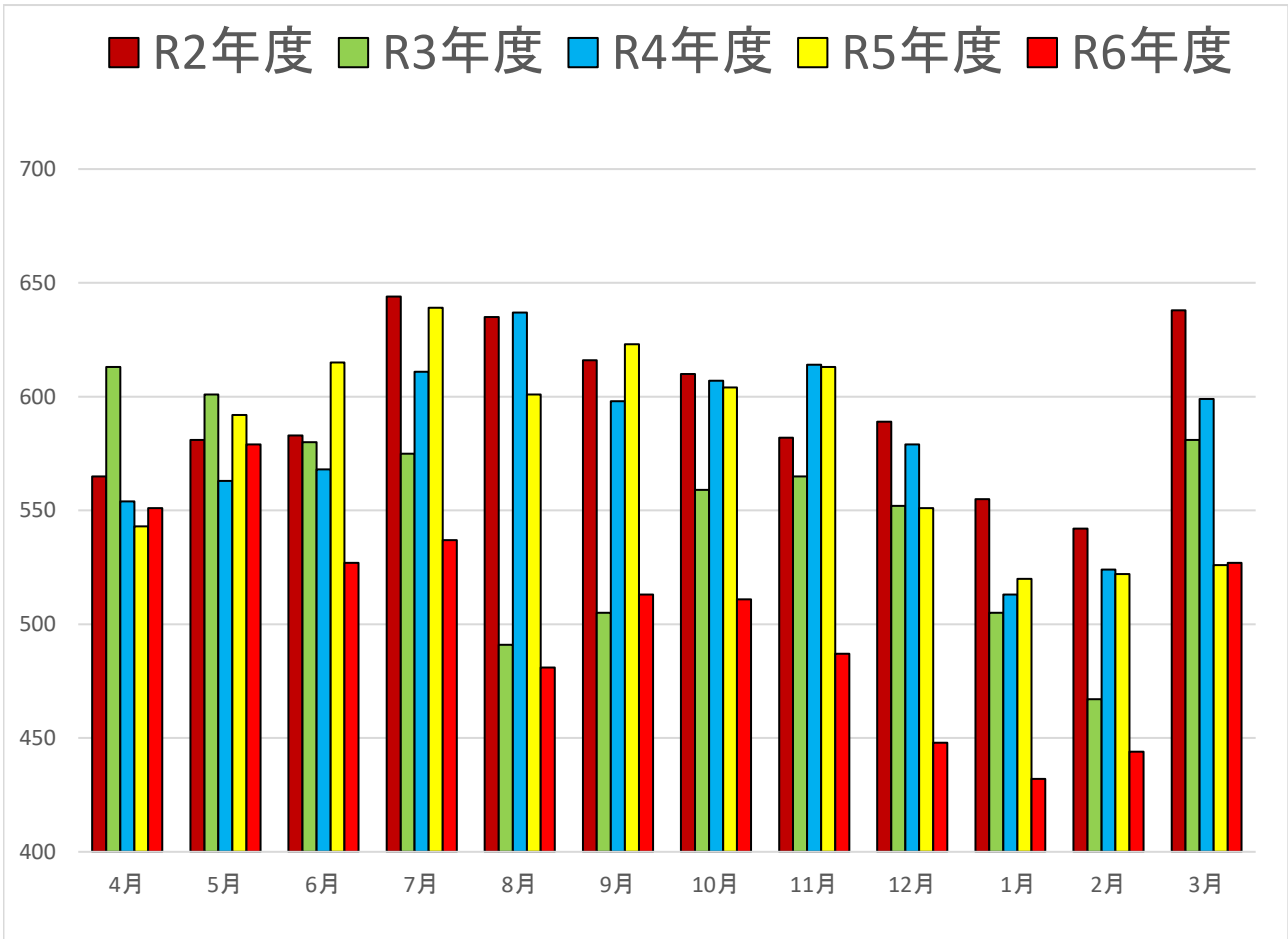

区分	4月	5月	6月	7月	8月	9月	10月	11月	12月	1月	2月	3月	計
R2年度	565	581	583	644	635	616	610	582	589	555	542	638	7,140
R3年度	613	601	580	575	491	505	559	565	552	505	467	581	6,594
R4年度	554	563	568	611	637	598	607	614	579	513	524	599	6,967
R5年度	543	592	615	639	601	623	604	613	551	520	522	526	6,949
R6年度	551	579	527	537	481	513	511	487	448	432	444	527	6,037

令和2年1月より定員35名を30名に変更

利用者の要介護度状況（R7年3月現在）

介護区分	要支援1	要支援2	要介護1	要介護2	要介護3	要介護4	要介護5	身障区分	計
実人数	3	7	15	5	6	9	5	1	51
R4年度介護度(%)	9.3%	13.0%	18.5%	20.4%	11.1%	11.1%	11.1%	5.6%	100.0%
R5年度介護度(%)	5.7%	15.1%	30.2%	11.3%	17.0%	7.5%	9.4%	3.8%	100.0%
R6年度介護度(%)	5.9%	13.7%	29.4%	9.8%	11.8%	17.6%	9.8%	2.0%	100.0%
平均要介護度	2.11								

## 6 万葉苑介護保険総合相談センター

要支援、要介護者であって居宅において介護保険の給付サービスなど、居宅で日常生活を営むために必要なサービスを適切に利用できるよう、要支援者などやご家族の希望を勘案し、居宅サービスを適切に利用できるよう、要支援者などやご家族の希望を勘案し、居宅サービス計画を作成するとともに、居宅サービス事業者などとの連絡調整にあたります。また、要介護者が介護保健施設への入居を必要とする場合には、介護保険施設の紹介やその他便宜の提供を行います。

区分		4月	5月	6月	7月	8月	9月	10月	11月	12月	1月	2月	3月	月平均
実ケアプラン数	予防	37	36	40	38	37	38	34	33	35	34	33	32	35.6
	介護	112	114	117	119	115	109	111	117	115	111	115	113	114.0

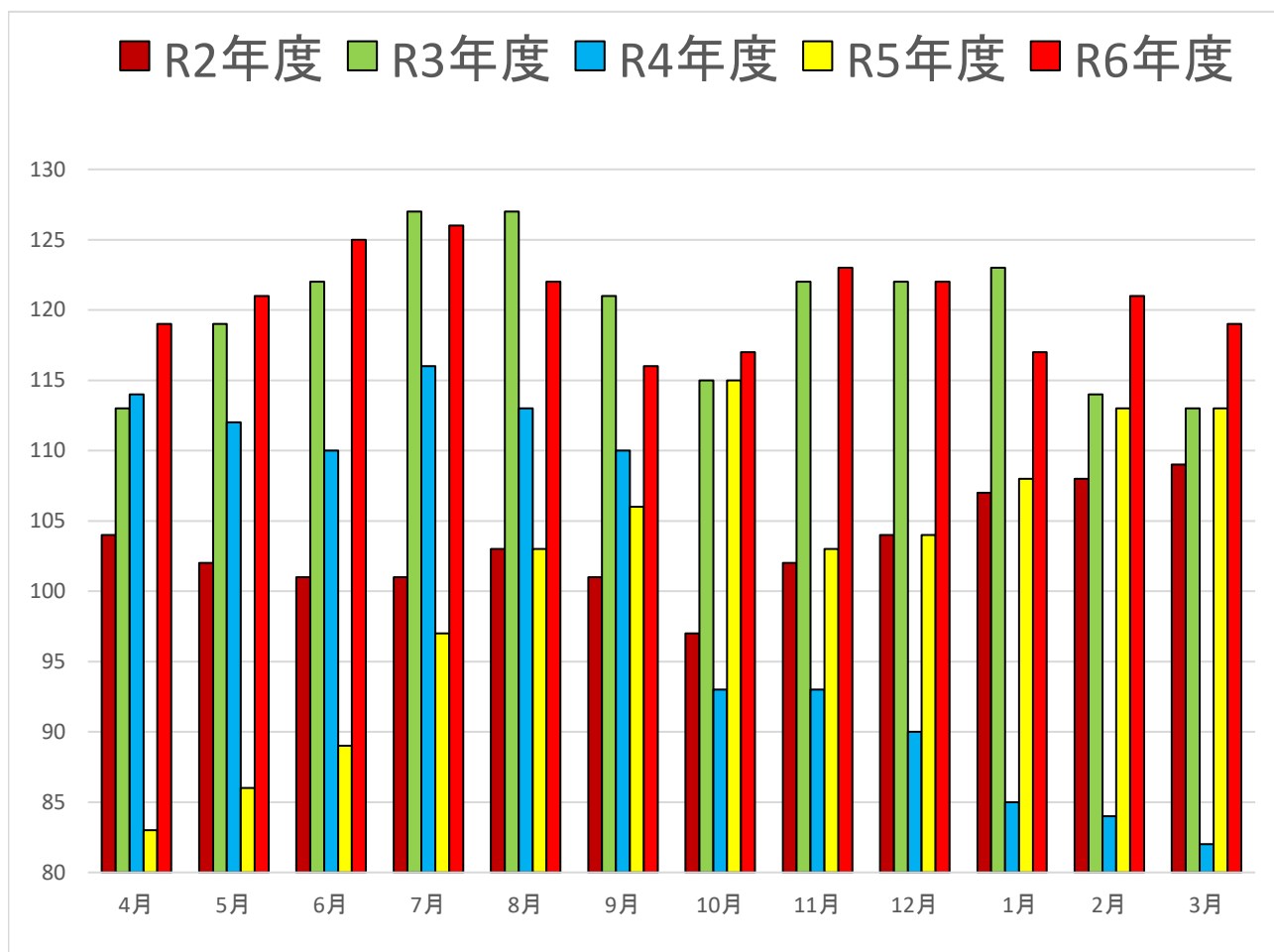

区分	4月	5月	6月	7月	8月	9月	10月	11月	12月	1月	2月	3月	計
R2年度	104	102	101	101	103	101	97	102	104	107	108	109	1,239
R3年度	113	119	122	127	127	121	115	122	122	123	114	113	1,438
R4年度	114	112	110	116	113	110	93	93	90	85	84	82	1,202
R5年度	83	86	89	97	103	106	115	103	104	108	113	113	1,220
R6年度	119	121	125	126	122	116	117	123	122	117	121	119	1,448

### 利用者の要介護度状況 (R7年3月現在)

介護区分	要支援1	要支援2	要介護1	要介護2	要介護3	要介護4	要介護5	計
人数	14	18	49	26	17	7	14	145
R4年度介護度(%)	10.9%	11.9%	27.7%	25.7%	10.9%	7.9%	5.0%	100%
R5年度介護度(%)	9.0%	17.9%	27.6%	21.4%	14.5%	4.1%	5.5%	100%
R6年度介護度(%)	9.7%	12.4%	33.8%	17.9%	11.7%	4.8%	9.7%	100%
平均要介護度	1.81							

## 7 ケアハウス万葉

ケアハウス「万葉」は、老人福祉法に基づいた新しいスタイルの軽費老人ホームです。  
60歳以上（ご夫婦の場合はどちらかが60歳以上）で、自炊ができない程度の身体機能の低下等、又は高齢のため独立して生活することに不安の認められる方々が対象です。

運営方針

人に拠ることなく、いつまでも自立の気持ちを持続すれば  
住み続けられるケアハウス

接遇方針

自分らしく、その人らしく生活できるケアハウス

以上を基本に「自立」「ふれあい」「やすらぎ」のある充実した人生を過ごしていただけるようサポートします。

### 1 入退居状況

区 分		4月	5月	6月	7月	8月	9月	10月	11月	12月	1月	2月	3月	計
入居者	男	0	1	0	1	0	0	0	0	0	0	1	1	4
	女	0	0	0	1	0	0	1	1	0	0	1	1	5
退去者	男	0	0	0	0	0	0	0	1	0	2	0	0	3
	女	0	0	0	3	0	1	2	1	1	1	0	1	10
現在 入居者数	男	11	12	12	13	13	13	13	12	12	10	11	12	144
	女	30	30	30	28	28	27	26	26	25	24	25	26	325
計		41	42	42	41	41	40	39	38	37	34	36	38	469

### 2 市町村別入居者数 (R7年3月現在)

市町村名	男	女	計	市町村名	男	女	計
奈良市	7	22	29	山添村	1	1	2
王寺町	0	1	1	堺市	1	0	1
生駒市	1	0	1	和歌山市	0	1	1
名張市	1	1	2	合計	12	26	38
伊賀市	1	0	1				

### 3 要介護度 (R7年3月現在)

区分	要支援1	要支援2	要介護1	要介護2	要介護3	要介護4	要介護5	計
男	3	2	3	1	0	0	0	9
女	2	6	10	5	1	0	0	24
計	5	8	13	6	1	0	0	33
平均要介護度 1.00								

### 4 年齢別入居者数 (R7年3月現在)

年齢別	60～	65～	70～	75～	80～	85～	90～	95～	計
男女別	64	69	74	79	84	89	95		
男	0	0	1	1	4	3	3	0	12
女	0	0	2	2	5	9	7	1	26
計	0	0	3	3	9	12	10	1	38

平均年齢	令和元年	令和2年	令和3年	令和4年	令和5年	令和6年
男性	79.5	78.6	75.9	78.4	81.2	84.1
女性	86.9	87.2	86.7	85.3	85.9	85
入居者	85.0	85.3	84.5	83.5	84.6	84.7

### 5 入居前の生活状況 (R7年3月現在)

区分	施設						一般					合計
	特養	養護	軽費	病院	老健	小計	家族同居	老人夫婦	一人暮らし	その他	小計	
男	0	0	2	0	0	2	1	3	6	0	10	12
女	0	0	2	4	1	7	4	4	11	0	19	26
計	0	0	4	4	1	9	5	7	17	0	29	38

## 6 退去者理由の内訳

区分	自宅	入院	特養	他施設	死亡	計
男	0	0	0	1	2	3
女	1	0	6	3	0	10
合計	1	0	6	4	2	13

## 7 外泊状況(入院含む)

区分	4月	5月	6月	7月	8月	9月	10月	11月	12月	1月	2月	3月	計
男	3	0	0	0	26	33	32	27	22	52	28	43	266
女	74	103	110	135	86	133	154	122	84	118	92	63	1274
計	77	103	110	135	112	166	186	149	106	170	120	106	1540

## 8 家族との面会状況

単位：人

区分	年10回以下	年11回～20回	年21回～30回	年31回～50回	年51回以上
家族等の面会状況	26	10	9	1	2

## 9 食事の状況

### ① 給食食糧構成

	一人1日平均給与量(A)	基準食糧構成(B)	充足率%(A/B×100)
穀類	207	212	97.6
芋類	62	55	112.7
砂糖類	15	10	150.0
油脂類	15	10	150.0
豆類	50	75	66.7
魚介類	51	60	85.0
肉類	47	45	104.4
卵類	47	50	94.0
乳類	218	200	109.0
緑黄野菜類	125	150	83.3
その他野菜類	187	200	93.5
果実類	28	70	40.0
海草類	3	2	150.0

### ② 給与栄養量

	エネルギー(kcal)	タンパク質(g)	うち動物性タンパク質(g)	脂質(g)	鉄(mg)	カルシウム(mg)	ビタミンA(μg)	ビタミンB <sub>1</sub> (mg)	ビタミンB <sub>2</sub> (mg)	ビタミンC(mg)
1人1日平均給与量A	1604	63	31	48	8	673	706	0.8	1	82
給与目標量B	1600	60	32	40	10	600	650	0.9	1.1	100
充足率A/B×100	100.3	105.0	96.9	120.0	80.0	112.2	108.6	88.9	90.9	82.0

### イ. 献立方針

入居者の嗜好調査及び喫食状況にもとづいて献立を作成し、季節の物を取り入れ、食べやすく好まれる食事を考えています。

### ロ. 栄養基準量の算出根拠

入居者の年齢・性別・生活活動強度・食事摂取基準を考慮して算出しています。



## 10 施設の大規模改修など

実施時期	改修・更新・整備等
R2. 11. 15	ケアハウス女子風呂循環ろ過機1基入れ替え
R5. 1. 29	ケアハウス男子風呂循環ろ過機1基入れ替え
R6. 10. 26～10. 29	ケアハウス共用部エアコン入れ替え(室内機17台・室外機10台)

## 11 令和6年度 ケアハウス年間行事

月	日	行事内容
4	1	お花見食事会（玄関先）
	5	お花見ドライブ
	17	コンサート（デイ）
6	21. 22	たこ焼きイベント（デイ）
12	4	レントゲン撮影
	21	ゆず湯
	25	ミニクリスマス会
	31	年末抽選会
1	1	初詣
	15	年賀状抽選会
	27	ケアハウス30周年記念品お渡し
3	21	避難訓練

- ※ ヤクルト販売 ：毎週水曜日
- ※ 理容店 ：毎月2回
- ※ イオンネット注文：2ヵ月に1回
- ※ らくらく体操 ：毎週日曜日

# 社会福祉法人万葉福祉会 登録・認定一覧

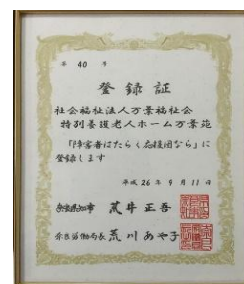

令和7年5月 発行

〒630-8202 奈良市川上町875-1  
社会福祉法人 万葉福祉会  
TEL. 0742-27-1887 FAX. 0742-27-1354